

Ansicht Süd

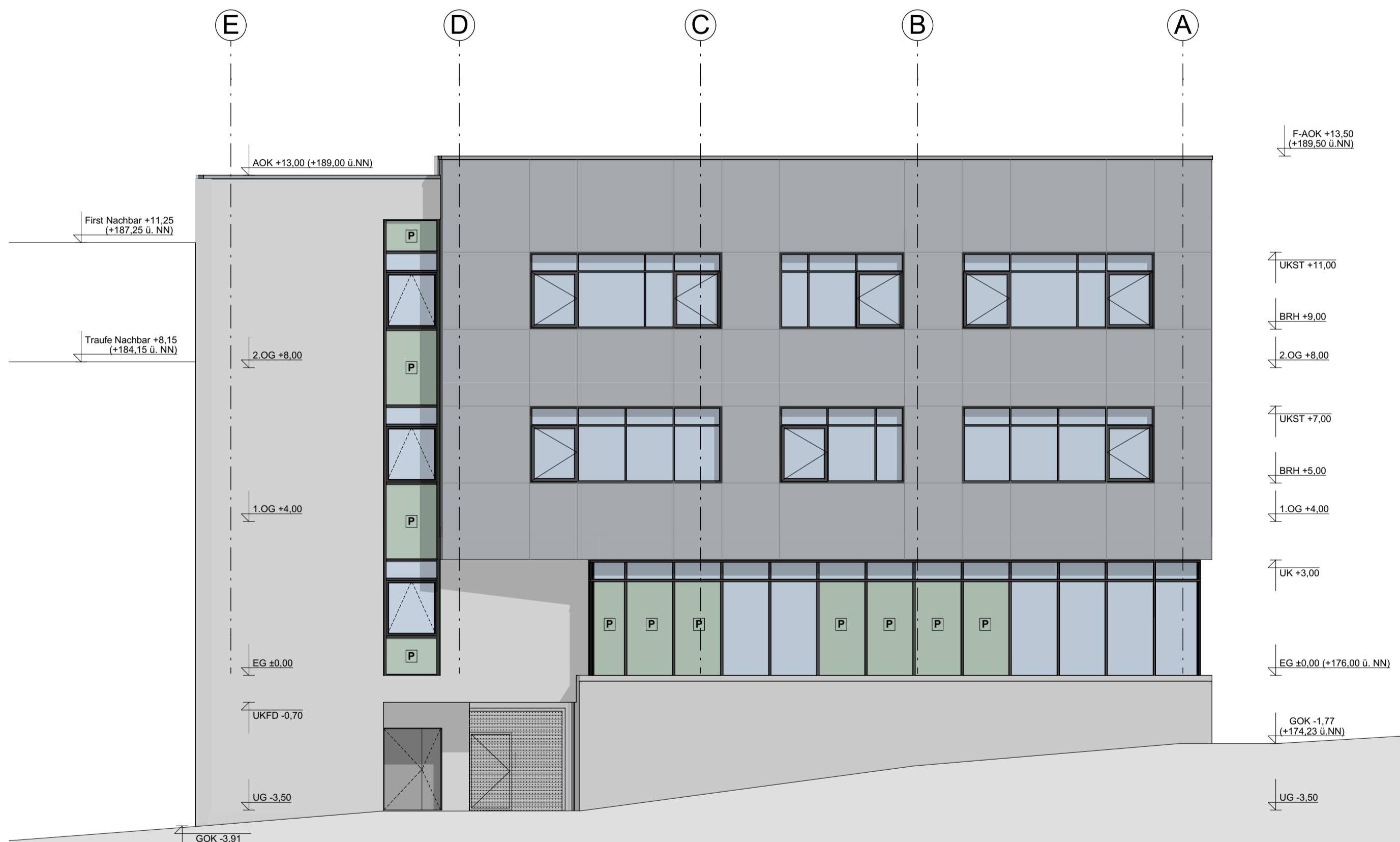

Ansicht West



Ansicht West Schulhof

Türen		Mauern		Decken		Böden		Stufen		Eingänge	
T90	Feuerbeständige Tür rauchdicht	Stahlbeton		—	Sichtbare Kanten und schichtbare Umrisse von Bauteile	—	Höhenkote fertig	—	OK F/R	—	OK F/R
T30	Feuerhemmende Tür rauchdicht	Magerbeton		- - -	Verdeckte Kanten und verdeckte Umrisse von Bauteilen	—	Höhenkote roh	—	UK F/R	—	UK F/R
RS	Rauchschieber	Fertigteil		—	Bauteile vor bzw. über der Schnittelebene	—	Fußbodensprung fertig	—	VK	—	VK
VDS	selbstschließende Tür dicht und selbstschließende Tür dicht und selbstschließende Tür Rauch	Mauerwerk		—	Achse	—	Fußbodensprung roh	—	RK	—	RK
dTs	Wärmeabzugsanlage	Trockenwand		—	Grundstücksgrenze	—	Deckensprung roh	—	BRH	—	BRH
RWA	Wärmeabzugsanlage	Vorsatzschale		—		—	Deckensprung fertig	—	GEH	—	GEH
F	Wandhydrant Typ F	Wärmedämmung weich		—		—	Höhenkote fertig	—	LH	—	LH
F	Feuerlöscher	Wärmedämmung hart		—		—	Höhenkote roh	—	RH	—	RH
F	Drückmelder	extensiv Dachbegrünung		—		—	Vorderkante	—	VM	—	VM
F	Notausgang	Kies		—		—		—	M	—	M
F	Notausstiegfenster	Sand		—		—		—		—	
F	Brandwand bzw. um Treppenträume und deren Ausgänge ins Freie (in Bauart Brandwand)	Erdreich		—		—		—		—	
F	Bauteile F90 Qualität	Eingang		—		—		—		—	
F	Decke F90 Qualität			—		—		—		—	

Außenanlage symbolisch dargestellt!

GMW
Gebäudemanagement der Stadt Wuppertal

LIAG
architekten + baumanagement

LEGENDE

BD, KB, FR
DD, DA, KB, FR
WS
BA, WA
WD
DE Dachneinlauf
BE Bodeneinlauf
NE Notablauf
HNE Haupt Notablauf

Neubau Ganztagsgrundschule
Gewerbeschulstr. 109, 42289 Wuppertal
Gemarkung Barmen, Flur 175, Flurstück 70

Genehmigungsplan

Ansichten West, Süd und West Schulhof

M 1:100 DA A1 I-0342-1601 13.07.2022 08

M-16-00072_220713_4211_ANA_W-S-W2

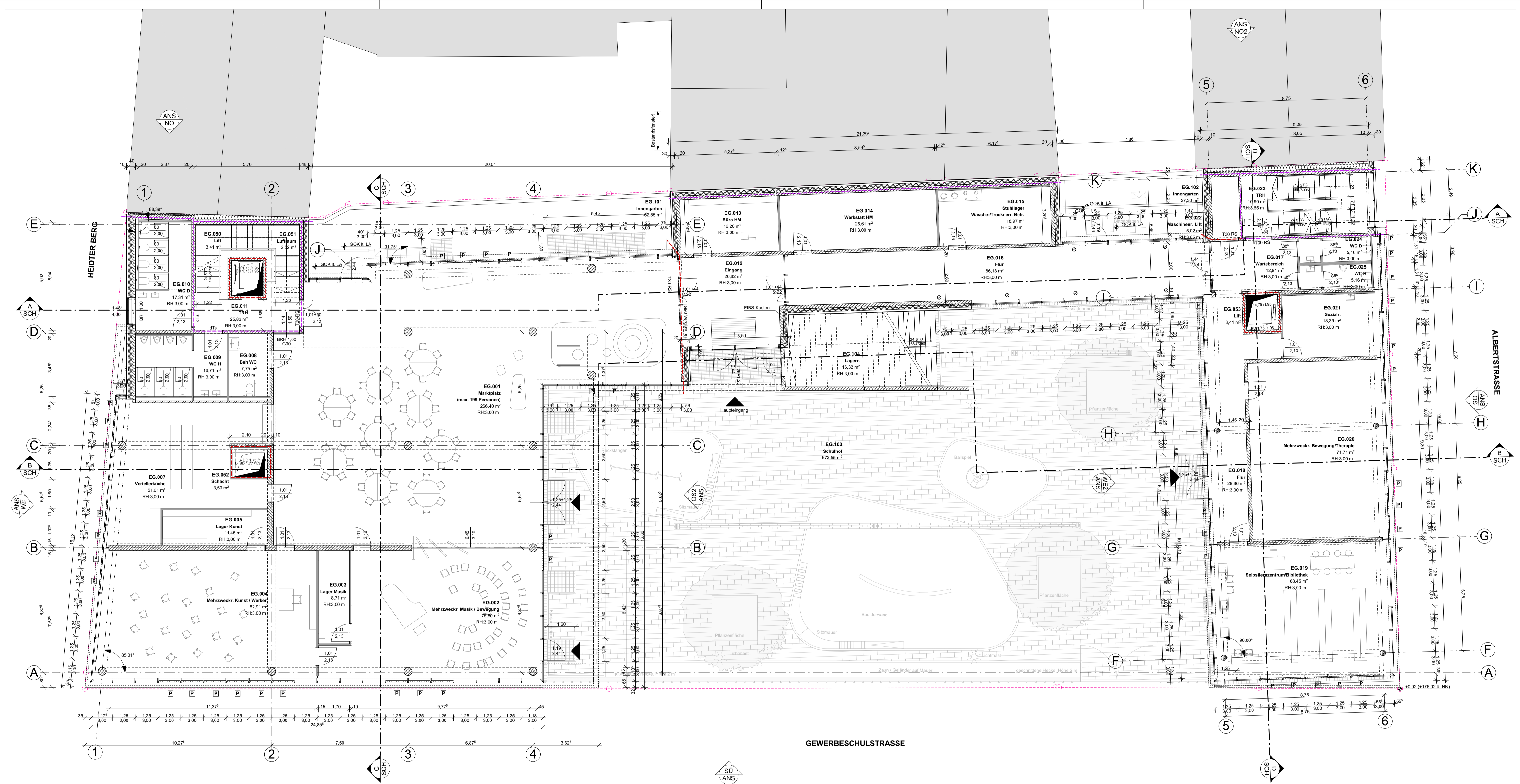

GEWERBESCHULSTRASSE

T90	Feuerbeständige Tür	Stahlbeton	Sichtbare Kanten und	Höhenkote fertig	A	Attika	BlH	BD, KB, FR
T90 RS	Feuerbeständige Tür	Magerbeton	sichtbare Umrisse von	Höhenkote roh	AD	Abgehängte Decke	BlH	DD, DA, KB, FR
T30	Feuerhemmende Tür	Fertigteile	Verdeckte Kanten und	Fußbodensprung fertig	DF	Decken-Durchbruch	BlH	DD, DA, KB, FR
T30 RS	Feuerhemmende Tür	Mauerwerk	Verdeckte Umrisse von	Fußbodensprung roh	DS/PR	Decken-Sprung	BlH	WS
RS	Rauchschutztür	Trockenwand	Bauteile vor bzw. über	Deckensprung roh	BD	Boden-Durchbruch	BlH	BA, WA
VDS	vollständig dicht und	Vorsatzschale	der Schnitt Ebene	Deckensprung fertig	FD	Fertig-Decke	BlH	WD
dTs	selbstschließende Tür	Wärmedämmung weich	Achse	Höhenkote fertig	FF	Fertig-Fußboden	BlH	WD
RWA	Wärmeabzugsanlage	Wärmedämmung hart	Grundstücksgrenze	Höhenkote roh	FR	Futterrohr	BlH	WD
F	Wandhydrant Typ F	extensiv Dachbegrünung		Vorderkante	KB	Kernbohrung	BlH	WD
F	Feuerlöscher	Sand			RD	Roh-Fußboden	BlH	WD
F	Drückmeldenopf	Erdreich			RF	Roh-Fußboden	BlH	WD
F	Notausgang	Kies			UEBZ	Überzug	BlH	WD
F	Notausstiegfenster	Sand			LIZ	Unterzug	BlH	WD
F	Brandwand bzw. um	opakes PR-Panel			WA	Wand-Aussparung	BlH	WD
F	Treppennräume und deren	Eingang			WD	Wand-Durchbruch	BlH	WD
F	Ausgänge ins Freie							
F	(in Bauart Brandwand)							
F	Bauteile F90 Qualität							
F	Decke F90 Qualität							

LEGENDE

Außenanlage symbolisch dargestellt!

GMW
Gebäudemanagement der Stadt Wuppertal
Lise-Melner-Str. 15-25
42119 Wuppertal

LIAG
architekten +
baumanagement
Königsgracht 97
2514 AK, Den Haag
Niederlande
+31(0)70-3007272
w@liag.nl

Datum: _____
Unterzeichnet: _____

Neubau Ganztagsgrundschule
Gewerbeschulstr. 109, 42289 Wuppertal
Gemarkung Barmen, Flur 175, Flurstück 70

Genehmigungsplan

Blatt-Nr. _____
Blattgröße _____
Kostensammler _____
Datum 13.07.2022
Blatt-Nr. 04

M-16-00072_220713_4211_ANG_EG
geplant am 2022-07-13 16:00 Uhr

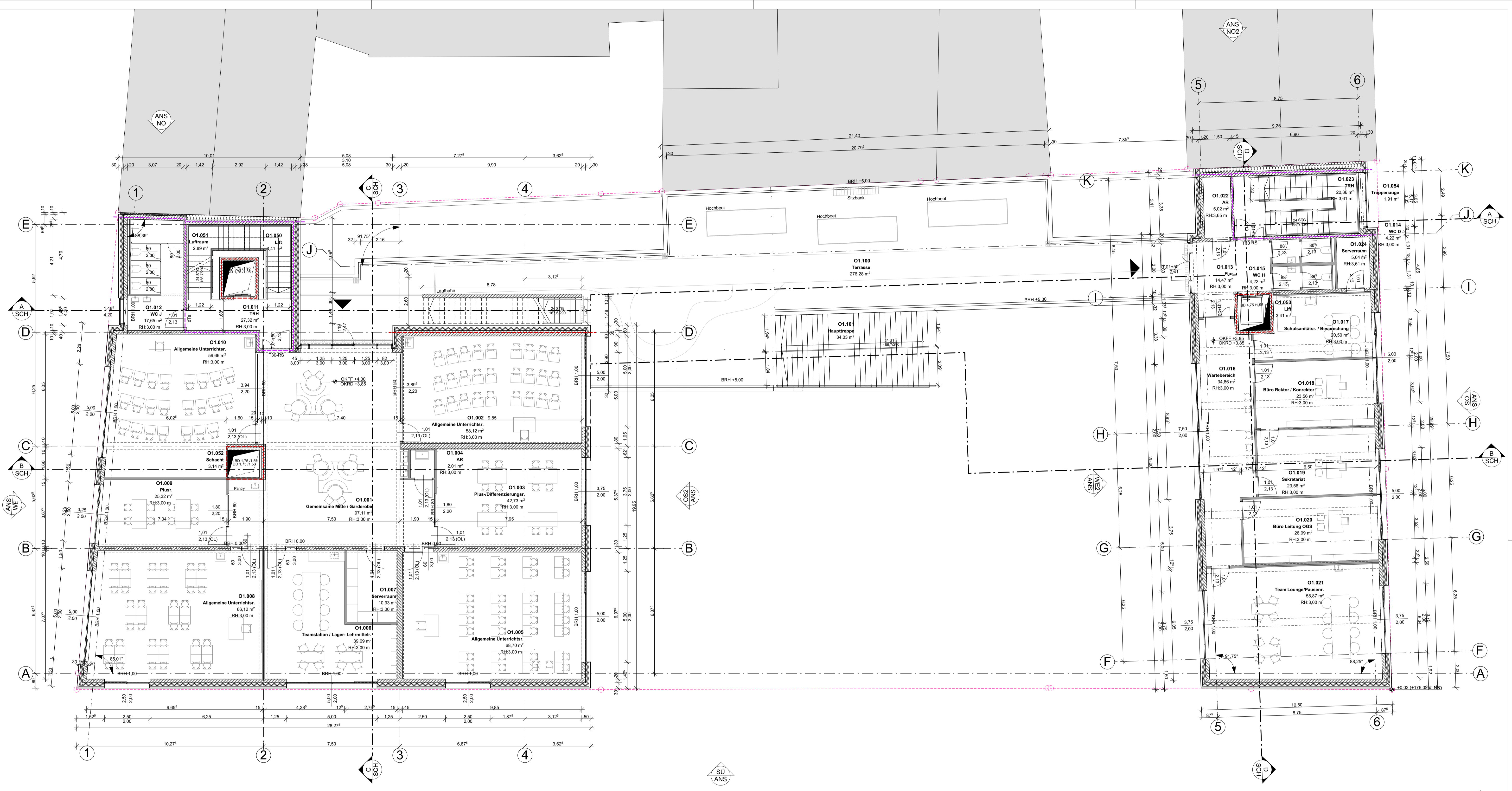

T90		T30		RS		VDS		dTs		RWA		F		M		N		P																																																															
Feuerbeständige Tür	Feuerhemmende Tür rauchdicht	Feuerhemmende Tür rauchdicht	Rauchschutztür	vollständig, dicht und selbstschließende Tür	dicht und selbstschließende Tür	Wärmeabzugsanlage	Wandhydrant Typ F	Feuerlöscher	Drückmeldenopf	Notausgang	Notausstiegfenster	Brandwand bzw. um Treppentürme und deren Ausgänge ins Freie (in Bauart Brandwand)	Bauteile F90 Qualität	Decke F90 Qualität	Stahlbeton	Magerbeton	Fertigteile	Mauernwerk	Trockenwand	Vorsatzschale	Wärmedämmung weich	Wärmedämmung hart	extensiv Dachbegrünung	Kies	Sand	Erdreich	opakes PR-Panel	Eingang	Sichtbare Kanten und sichtbare Umrisse von Bauteile	Verdeckte Kanten und verdeckte Umrisse von Bauteile vor bzw. über der Schnittsebene	Achse	Grundstücksgrenze	Höhenkote fertig	Höhenkote roh	Fußbodensprung fertig	Fußbodensprung roh	Deckensprung roh	Deckensprung fertig	Höhenkote fertig	Höhenkote roh	Vorderkante	OK F/R	UK F/R	VK	RK	BRH	GH	LH	RH	VM	M	Attika	Abgehängte Decke	Decken-Durchbruch	Decken-Sprung	Boden-Ausparung	Boden-Durchbruch	Fertig-Decke	Fertig-Fußboden	Futterrohr	Kernbohrung	Rohrdecke	Roh-Fußboden	UEBZ	LIZ	Unterzug	WA	WD	Elektro	Sanitär	Lüftung	Heizung	BD, KB, FR	DD, DA, KB, FR	WS	BA, WA	WD	DE Dachneinlauf	BE Bodeneinlauf	NE Notablauf	HNE Haupteinlauf

Außenanlage symbolisch dargestellt!

GMW
Gebäudemanagement der Stadt Wuppertal
Lise-Meitner-Str. 15-25
42119 Wuppertal

LIAG
architekten + baumanagement
Königsgracht 97
2514 AK, Dien Hag
Niederlande
+31(0)70-3507272
w@liag.nl

Neubau Ganztagsgrundschule
Gewerbeschulstr. 109, 42289 Wuppertal
Gemarkung Barmen, Flur 175, Flurstück 70

Genehmigungsplan

1. Obergeschoss

Masstab: 1:100
Blattgröße: DA A1
Kostensummer: I-0342-1601
Datum: 13.07.2022
Blatt-Nr.: 03

M-16-00072_220713_4211_ANG_01
geplant am: 2022-07-13 16:00 Uhr

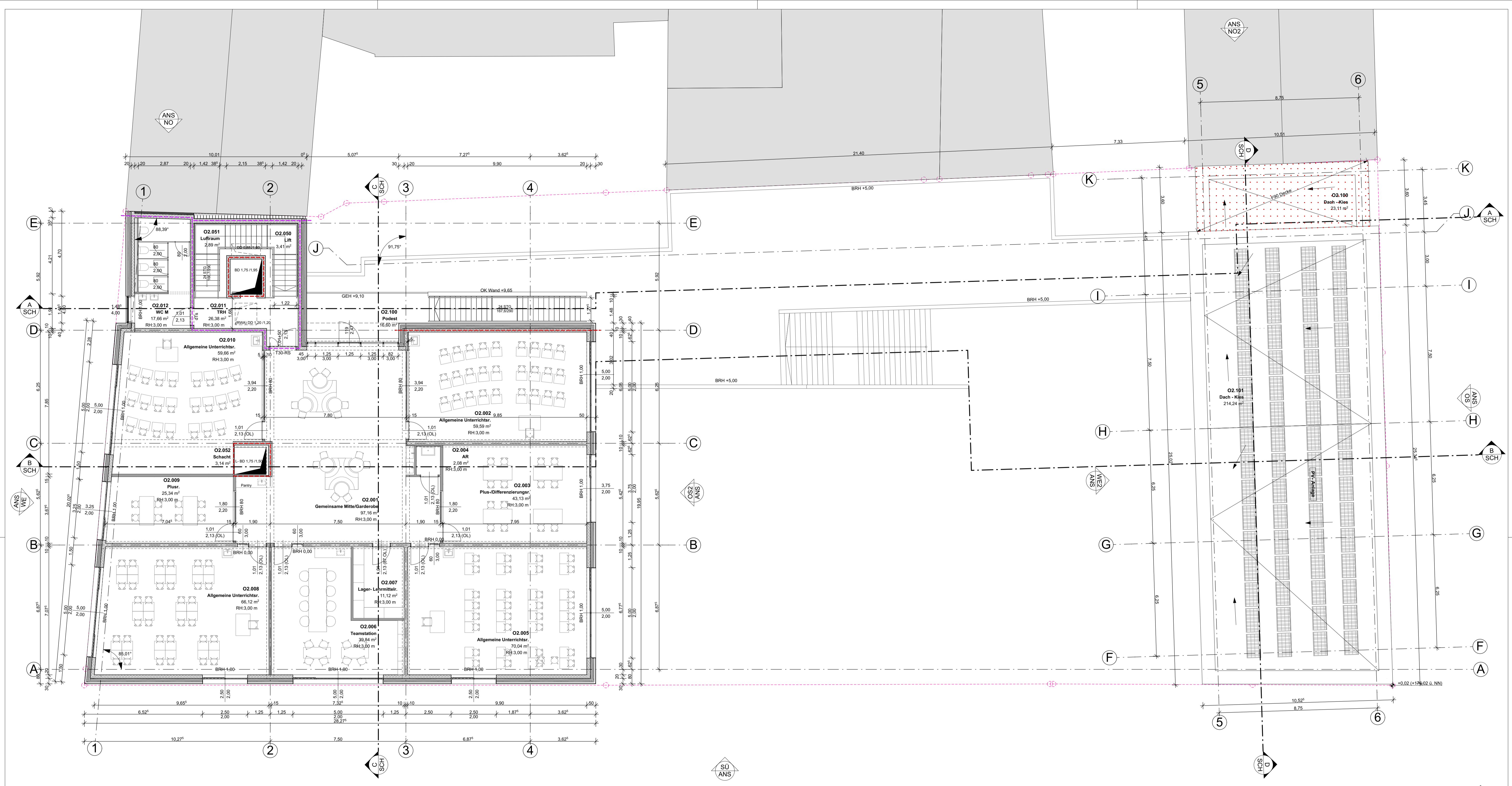

- T90 RS Feuerbeständige Tür rauchdicht
- T30 RS Feuerhemmende Tür rauchdicht
- RS Rauchschutztür
- VDS vollwandig, dicht und selbstschließende Tür
- dTs dicht und selbstschließende Tür
- RWA Wärmearbeitsanlage
- Wandhydrant Typ F
- Feuerlöscher
- Drückmeldenopf
- Notausgang
- Notausstiegfenster
- Brandwand bzw. um Treppenträume und deren Ausgänge ins Freie (in Bauart Brandwand)
- Bauteile F90 Qualität
- Decke F90 Qualität

- Stahlbeton
- Magerbeton
- Fertigteile
- Mauernwerk
- Trockenwand
- Vorsatzschale
- Wärmedämmung weich
- Wärmedämmung hart
- extensiv Dachbegrünung
- Kies
- Sand
- Erdreich
- opakes PR-Panel
- Eingang

- Sichtbare Kanten und sichtbare Umrisse von Bauteile
- Verdeckte Kanten und verdeckte Umrisse von Bauteile vor bzw. über der Schnittsebene
- Achse
- Grundstücksgrenze
- Höhenkote fertig
- Höhenkote roh
- Fußbodensprung fertig
- Fußbodensprung roh
- Deckensprung roh
- Deckensprung fertig
- Höhenkote fertig
- Höhenkote roh
- Vorderkante

- OK F/R Oberkante fertig/roh
- UK F/R Unterkante fertig/roh
- VK Vorderkante
- RK Rückkante
- BRH Brüstungshöhe
- GEH Geländer Höhe
- LH Lichte Höhe
- RH Lichte Raumhöhe
- VM Vornäherung
- M Mittelpunk/Achse
- Attika
- Abgehängte Decke
- Decken-Durchbruch
- DN Dehnung
- DF Decken-Sprung
- BA Boden-Ausparung
- BD Boden-Durchbruch
- FD Fertig-Decke
- FF Fertig-Fußboden
- FR Futterrohr
- KB Kernbohrung
- RD Roh-Decke
- RF Roh-Fußboden
- UEB Überzug
- LIZ Unterzug
- WA Wand-Ausparung
- WD Wand-Durchbruch

- BA, KB, FR
- DD, DA, KB, FR
- WS
- BA, WA
- WD
- DE Dachneinlauf
- BE Bodeneinlauf
- NE Notablauf
- HNE Hauptnotablauf

LEGENDE

Außenanlage symbolisch dargestellt!

GMW
Gebäudemanagement der Stadt Wuppertal

ISO-Melner-Str. 15-25
42119 Wuppertal

LIAG
architekten + baumanagement

Königsgracht 97
2514 AK, Dien Haag
Niederlande
+31(0)70-3507272
w@liag.nl

Datum: _____
Unterschrift: _____
Unterzeichnet: Problemmanager

Neubau Ganztagsgrundschule
Gewerbeschulstr. 109, 42289 Wuppertal
Gemarkung Barmen, Flur 175, Flurstück 70

Genehmigungsplan

20.000 - 175.00 d. NN

2. Obergeschoss

M Maßstab: 1:100
B Bearb: DA
Blattgröße: A1
Kostensammler: I-0342-1601
Datum: 13.07.2022
Blatt-Nr.: 02

M-16-00072_220713_4211_ANG_O2
geplant am: 2022-07-13 16:01 Uhr

